

# ভ্যালুয়েশন মডিউল অপারেশন ম্যানুয়াল

## ১। ভূমিকা:

ASYCUDA World -এ বিদ্যমান Valuation module এর প্রথম ভার্সন গত ০১/০৩/২০২২ খ্রিস্টাব্দ তারিখ হতে চালু রয়েছে। মূলতঃ পণ্য আমদানির ক্ষেত্রে পণ্যের সঠিক মূল্য নির্ধারণের জন্য এই মডিউল চালু করা হয়েছিল। বর্তমান ভার্সনে যে কোন HSCode এর বিপরীতে ১০(দশ) টি ফিল্ডে ডাটা এন্ট্রি দেয়ার সুযোগ থাকলেও Brand, Model ও Commercial Quantity ইত্যাদি ফিল্ড Mandatory করা রয়েছে।

Item information					
HS Code	Cty. Orig. Code	Gross weight	Net weight		
HS Description			Goods commercial description		
Brand	Model	Art.	Part	Size	
Specification/Type	Other/Declaration factors	Commercial unit	Commercial Quantity	Packing size	
New value: _____					
Report management					
	Transaction value		Identical goods		Similar goods
	HS wise				
	User access control				

## ১.১। নতুন ভার্সনের আবশ্যিক ফিল্ড (Mandatory Field) সমূহ:

বিদ্যমান ভার্সনের কিছুটা সীমাবদ্ধতা থাকায় Customs Automation Team কর্তৃক মডিউলটি অধিকতর Enhancement এর কার্যক্রম গ্রহণ করা হয়েছে। Enhanced Valuation Module- এ এইচএস কোড নির্বিশেষে সর্বমোট ৫২টি ফিল্ড রয়েছে। এই ফিল্ডগুলো নিম্নরূপ:

1. Aluminium Coated
2. Art
3. Brand
4. Capacity
5. CC
6. Colour
7. Commercial Quantity
8. Commercial Unit
9. Comp. Speaker
10. Materials
11. Components
12. Composition
13. Diameter
14. Dimension
15. Dish washer proof
16. Dryer
17. Flavor
18. Form
19. Grade
20. Gravity
21. Ingredient
22. Mirror Polish
23. Model
24. Moonroof
25. Multifunctionality
26. Number of Doors
27. Number of Leds
28. Operation
29. Outer Components
30. Ovenproof
31. Packing Size
32. Part
33. Pulp
34. Purpose
35. Quality
36. Radial
37. Rim Size
38. Seating Capacity
39. Shape
40. Size
41. Thickness
42. Tubeless
43. Type1
44. Type2
45. Type3
46. Usage
47. Usage Category
48. Width
49. Year Manufacturing
50. Zinc Coated
51. Size Standard
52. Sunroof

## ১.২। ইউজার ভিত্তিক কার্যক্রম:

এই মডিউলের কার্যক্রমের উপর ভিত্তি করে ইউজারদেরকে চার ভাগে ভাগ করা হয়েছে।

- ১। সুপার ইউজার (কাস্টমস ফাংশনাল অফিসার, আইটি কর্মকর্তা)
- ২। রাজস্ব কর্মকর্তা
- ৩। সহকারী রাজস্ব কর্মকর্তা
- ৪। সিএন্ডএফ এজেন্টস

নিম্নে তিন ধরনের (১ম ধরণ ব্যতীত) ইউজার Valuation module এ কিভাবে তাদের কার্যক্রম সম্পাদন করবে তার বিস্তারিতভাবে বর্ণনা করা হলো :

## ২। সিএন্ডএফ ইউজারের কার্যক্রম:

সিএন্ডএফ এজেন্টগণ ASYCUDA World সিস্টেমে বিল অব এন্ট্রি দাখিল করার লক্ষ্যে ডাটা এন্ট্রি সম্পন্ন করে Verify -তে Click করলে এইচএস কোড যদি ভ্যালুয়েশন মডিউলের নির্ধারিত এইচএস কোড হয়ে থাকে, তাহলে ঐ এইচএস কোডের জন্য পূর্ব হতে যে সকল ফিল্ড Mandatory করা হয়েছে, সেগুলোর বিপরীতে সঠিক তথ্য প্রদানের জন্য নিম্নের চিত্রে প্রদর্শিত **Error Message** দেখাবে।

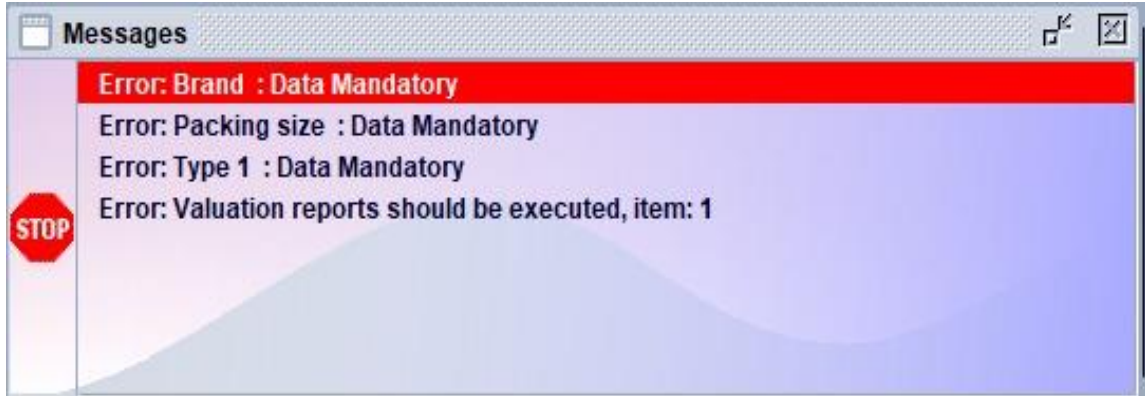

এ ছাড়াও বিল অব এন্ট্রির Val. Note ট্যাবে ক্লিক করে Additional goods characteristics-এ গেলে এর আওতাধীন Mandatory Field সমূহ নিম্নের চিত্রের মতো লাল দেখা যাবে, যা ইনপুট **Mandatory** নির্দেশক।

Additional goods characteristics

HS Code 64041100 000	Cty. Orig. Code CN	Gross Weight 1,000.00	Net Weight 1,000.00
HS Description Sports Shoes, Etc, With Rubber Or Plastic Soles And Textile Uppers		Goods Commercial Description Ladies Keds	
Brand	Model	Art No.	Size
Mirror Polish	Composition	Commercial Unit	Packing Size
Flavour	Usage Category	Dimension	Type 2
Quality	Seating Capacity	Diameter	Ingredient
Usage	Specific Gravity	Rim Size	Width
Zinc Quoted	Capacity	No of Doors	Components
Year of Manufacture	CC	Composite Speakers	Purpose
Type 3	Form	Colour	Radial
Tubeless	Size standard	Shape	Aluminium Coated
Moonproof	Sunproof	Pulp	Operation
Ovenproof	Dishwasher proof		Outer Components

২.১। ড্রপ ডাউন ব্যবহার পূর্ব নিধারিত ইনপুট নিবাচন:

এইচএস কোডের জন্য নির্ধারিত Mandatory Field সমূহে সঠিক ইনপুট ব্যতীত Varify এবং Validate সম্ভব না হওয়ায় সিএন্ডএফ এজেন্টগণ বিল অব এন্ট্রি সাবমিট করতে সক্ষম হবেন না। উল্লেখ্য, Mandatory Field সমূহে কিছু কিছু ফিল্ড ফ্রিট্যাক্সট এবং কিছু ড্রপ ডাউন আছে। উদাহরণস্বরূপ Brand, Model, Size ইত্যাদি। নিম্নের চিত্রে Type1, Type2, Type3 এর ক্ষেত্রে Drop down value হতে Input প্রদান করা হয়েছে।

Additional goods characteristics			
HS Code 19021100 000	Cty. Orig. Code CN	Gross Weight 1,000.00	Net Weight 1,000.00
HS Description Uncooked Pasta Containing Eggs Not Stuffed		Goods Commercial Description UDON NOODLES	
Brand	Model Maggi	Art No.	Size Small
Mirror Polish	Composition	Commercial Unit	Packing Size
Flavour	Usage Category	Dimension	Type 2 Other
Quality	Seating Capacity	Diameter	Ingredient
Usage	Specific Gravity	Rim Size	Width
Zinc Quoted	Capacity	No of Doors	Components
Year of Manufacture	CC	Composite Speakers	Purpose
Type 3 Uncooked	Form	Colour	Radial
Tubeless	Size standard	Shape	Aluminium Coated
			Dryer

উপরিউক্তভাবে Mandatory Field সমূহ পূরণ করার পর আইকনে ক্লিক করে ডকুমেন্ট Verify করতে হবে, যা নিম্নের চিত্রের অনুরূপ।

Verify সঠিক হলে আইকনে ক্লিক করে ডকুমেন্ট Validate করার পর নিম্নোক্ত মেসেজ আসবে।

আইকনে ক্লিক করলে ASYCUDA World এ বিল অব এন্ট্রি দাখিল হবে এবং সিস্টেম কর্তৃক নিম্নের চিত্রের মত বিল অব এন্ট্রি বা রেজিস্ট্রেশন নম্বর বরাদ্দ করা হবে।

৩। সহকারী রাজস্ব কর্মকর্তার কার্যক্রম:

প্রথমে সহকারী রাজস্ব কর্মকর্তা ASYCUDA → Good Clearance → Declaration → Detailed Declaration → Find examiner and section এ নিম্নের চিত্রের মত ক্লিক করবেন।

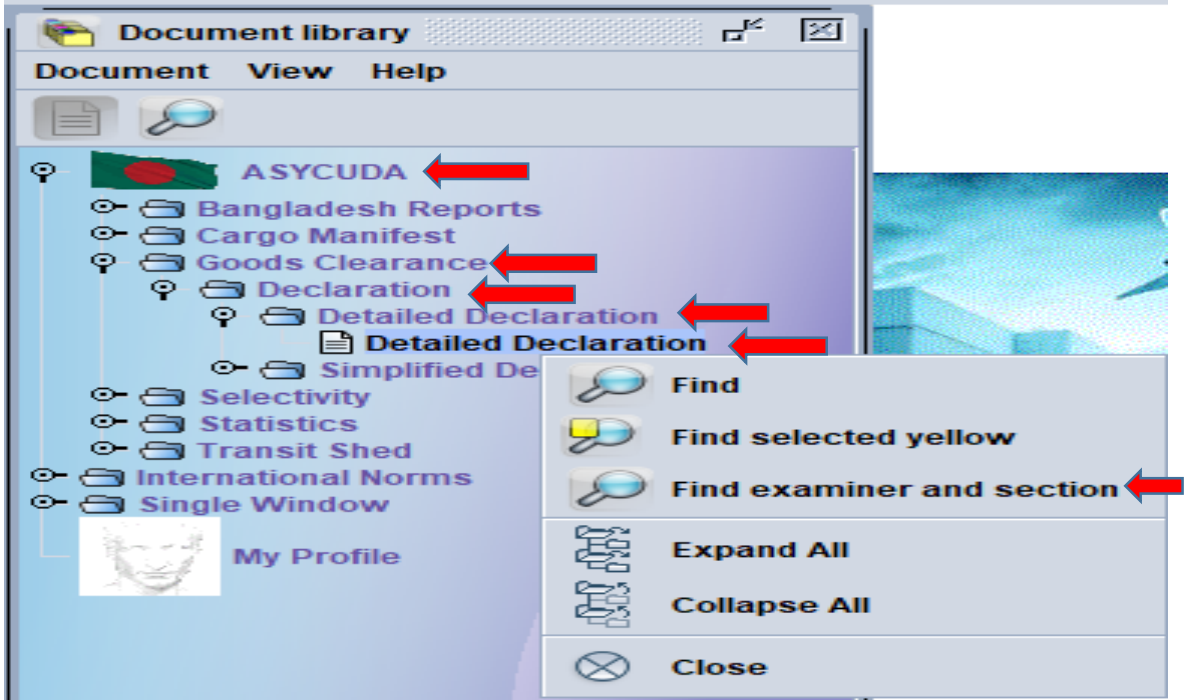

অতঃপর, নিম্নের চিত্রের অনুরূপ ফাইন্ডারে ভ্যালু ইনপুট দিয়ে বিল অব এন্ট্রি সার্চ করতে হবে।

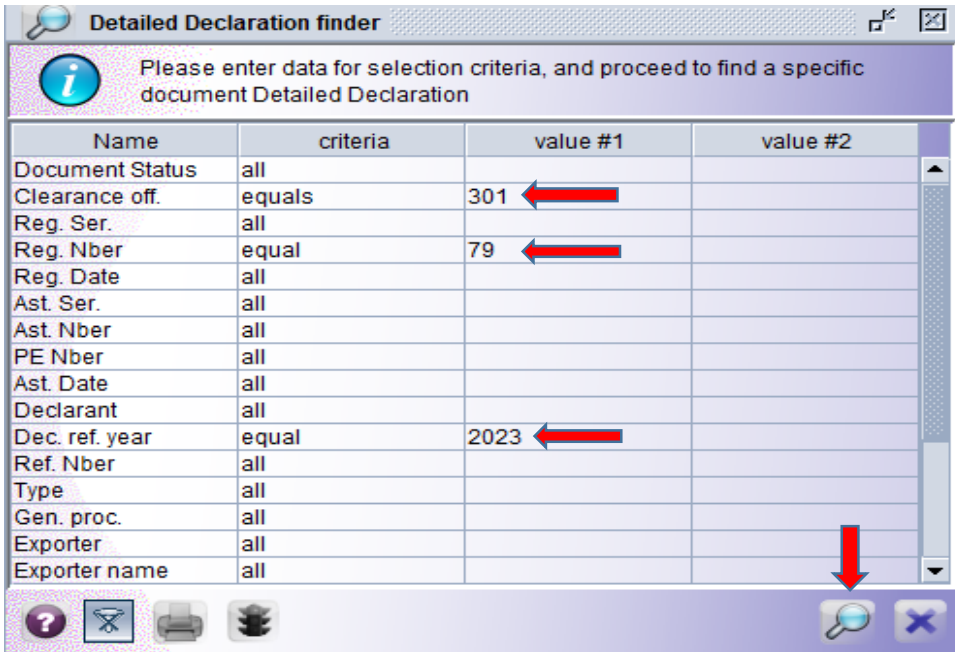

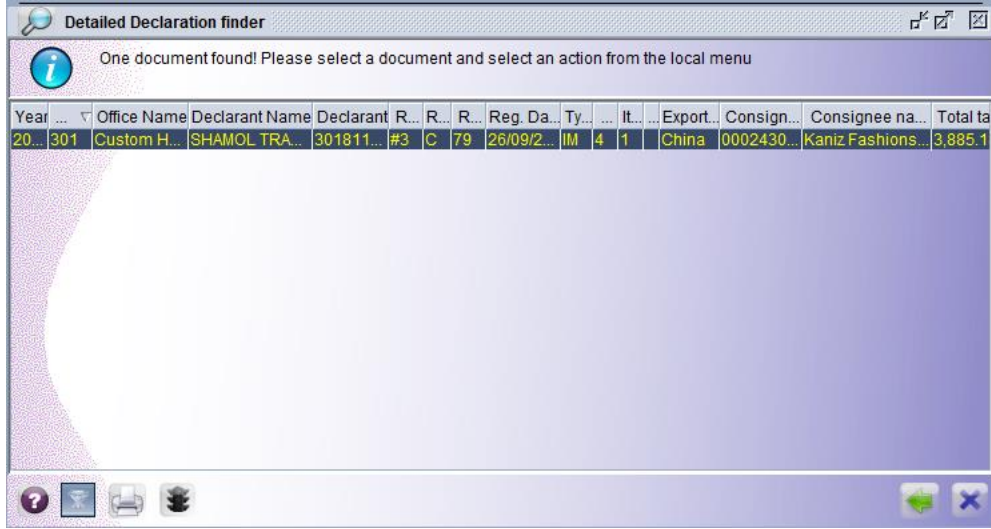

উপরের ফাইন্ডারে বিল অব এন্ট্রি নম্বর প্রদর্শিত হলে মাউসের Right Button Click করে Control Valuation এর মাধ্যমে বিল অব এন্ট্রি Retrieve করবে। এই ধাপগুলো নিম্নে চিত্রের মাধ্যমে দেখানো হলো।

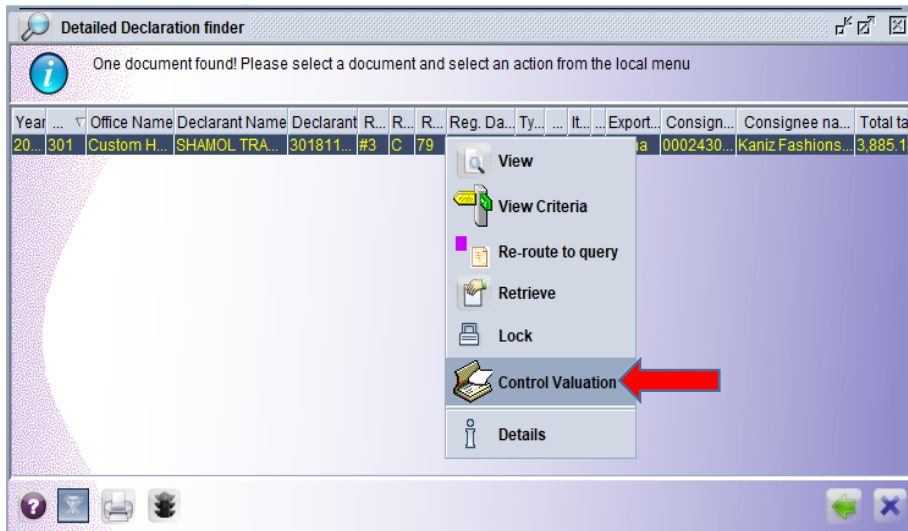

বিল অব এন্ট্রি Control Valuation এর মাধ্যমে Retrieve করে Val. Note ট্যাবে যেতে হবে। সহকারী রাজস্ব কমকর্তা নিম্নোক্ত চিত্রানুযায়ী ৪টি রিপোর্ট চালানোর অপশন পাবেন। Transaction value রিপোর্ট ছাড়া বাকী রিপোর্টসমূহ প্রাথমিক অবস্থায় Disable থাকবে।

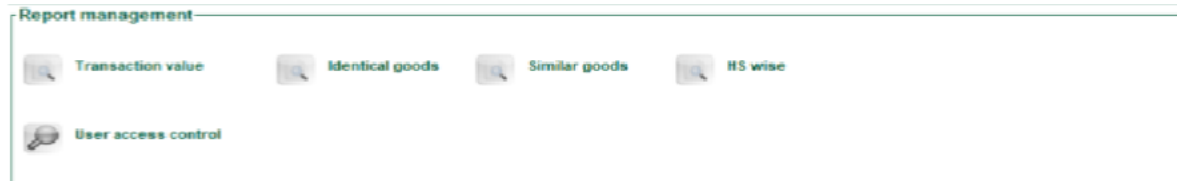



নিম্নে এই রিপোর্টগুলো সম্পর্কে বিস্তারিত বর্ণনা করা হলোঃ

১. **Transaction value** বা বিনিময় মূল্য পদ্ধতি: মূল্যায়নাধীন পণ্য চালান একই রপ্তানিকারক কর্তৃক রপ্তানিকৃত এবং একই আমদানিকারক কর্তৃক আমদানিকৃত অভিন্ন পণ্য যেমন : **অভিন্ন ব্র্যান্ড, স্পেসিফিকেশন, উৎস দেশ** একই হলে উক্ত পণ্য **Transaction value** বা বিনিময় মূল্য পদ্ধতিতে মূল্যায়নের লক্ষ্যে সিস্টেমে বিদ্যমান তথ্য আহরণের জন্য রিপোর্ট Generate করতে হবে।
২. **Identical goods** বা অভিন্ন পণ্য মূল্য পদ্ধতি: **Transaction value** বা বিনিময় মূল্য পদ্ধতিতে মূল্য তথ্য না পাওয়া গেলে একই বা ভিন্ন রপ্তানিকারক কর্তৃক রপ্তানিকৃত এবং একই বা ভিন্ন আমদানিকারক কর্তৃক আমদানিকৃত অভিন্ন পণ্য যেমন : **অভিন্ন ব্র্যান্ড, স্পেসিফিকেশন, উৎস দেশ** একই হলে উক্ত পণ্য **Identical goods** বা অভিন্ন পণ্য মূল্য পদ্ধতিতে পণ্য মূল্যায়ন করার ব্যবস্থা গ্রহণ করতে হবে। এ পদ্ধতিতে মূল্যায়নের লক্ষ্যে **Identical goods** রিপোর্ট জেনারেট করতে হবে। এখানে Transaction value বা বিনিময় মূল্য পদ্ধতির সাথে পার্থক্য হলো আমদানি কারক বা রপ্তানিকারক ভিন্ন হতে পারবে।
৩. **Similar goods** বা সমতুল্য পণ্যের মূল্য পদ্ধতি: ভিন্ন রপ্তানিকারক কর্তৃক রপ্তানিকৃত এবং ভিন্ন আমদানিকারক কর্তৃক আমদানিকৃত কর্তৃক একই উৎস দেশ থেকে আমদানিকৃত সমতুল্য পণ্য অর্থাৎ **ভিন্ন ব্র্যান্ড/স্পেসিফিকেশন কিন্তু বাণিজ্যিকভাবে বদলযোগ্য বা দুইটি পণ্যের মধ্যে Interchangeable** হলে উক্ত পণ্য চালানটি **Similar goods** বা সমতুল্য পণ্যের মূল্য পদ্ধতিতে পণ্য মূল্যায়ন করার ব্যবস্থা গ্রহণ করতে হবে।
৪. **HSCode wise** পণ্যের মূল্য পদ্ধতি : উপরোক্ত তিনটি রিপোর্ট Generate করে কোন তথ্য না পাওয়া গেলে শুধুমাত্র HSCode মিলে গেলেই HSCode wise রিপোর্টটি Generate হবে। এটি ASYCUDA World এ বর্তমানে Valuation রিপোর্ট এর মতো একটি রিপোর্ট। উপরোক্ত রিপোর্টগুলোর মাধ্যমে ৯০দিনের Assessed কৃত বিল অব এন্ট্রির তথ্য পাওয়া যাবে।

### ৩.১ সহকারী রাজস্ব কর্মকর্তার করণীয়ঃ

- প্রথমে Transaction value রিপোর্টটি চালাতে হবে, উক্ত রিপোর্টে কাঙ্ক্ষিত মূল্যতথ্য পাওয়া গেলে উক্ত পণ্য চালান Transaction value রিপোর্ট অনুযায়ী মূল্যায়নের কার্যক্রম গ্রহণ করতে হবে।

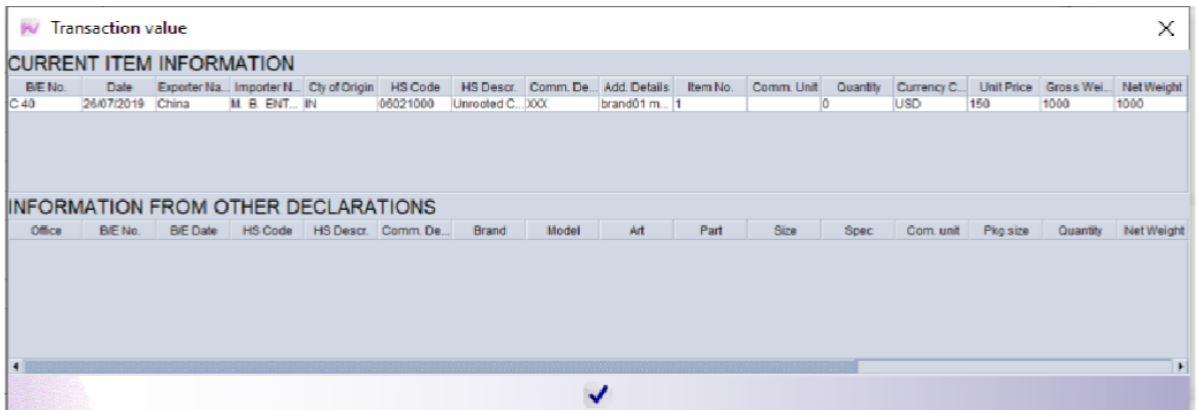

CURRENT ITEM INFORMATION															
BI E No.	Date	Exporter No.	Importer N.	City of Origin	HS Code	HS Descr.	Comm. De.	Add. Details	Item No.	Comm. Unit	Quantity	Currency C.	Unit Price	Gross Wei.	Net Weight
C40	26/07/2019	China	M. B. ENT.	IN	06021000	Unrooted C...	XXX	brand01 m...	1		0	USD	150	1000	1000

INFORMATION FROM OTHER DECLARATIONS															
Office	BI E No.	BI E Date	HS Code	HS Descr.	Comm. De.	Brand	Model	Art	Part	Size	Spec.	Com. unit	Pkg size	Quantity	Net Weight



- যদি Transaction value রিপোর্ট এ কাংশিত মূল্যতথ্য না পাওয়া যায়, তাহলে Identical goods রিপোর্ট Generate করতে হবে।

- যদি Identical goods রিপোর্ট এ কাংশিত মূল্যতথ্য না পাওয়া যায়, তাহলে Similar goods রিপোর্ট Generate করতে হবে।

- উপরোক্ত তিনটি রিপোর্ট এর মাধ্যমে কাংশিত মূল্য তথ্য পাওয়া না গেলে HSCode wise রিপোর্ট Generate করতে হবে।

\*\*এই রিপোর্টগুলো পর্যায়ক্রমে Generate করতে হবে অর্থাৎ প্রথমে Transaction value তে পণ্য মূল্যায়ন হলে বাকী তিনটি রিপোর্ট এর অপশন Disable থাকবে। Identical goods এ পণ্য মূল্যায়ন হলে বাকী দুইটি রিপোর্টের অপশন Disable থাকবে। একইভাবে, Similar goods এ পণ্য মূল্যায়ন হলে HSCode wise রিপোর্ট টির অপশন Disable থাকবে।

উপরের চিত্রসমূহ পর্যবেক্ষণ করলে দেখা যায়, Transaction value, Identical goods রিপোর্ট চালিয়ে কোন মূল্য তথ্য পাওয়া যায়নি। তবে, **Similar goods** রিপোর্ট চালিয়ে কাংশিত মূল্য তথ্য পাওয়া গিয়েছে।

### ৩.২ New value, Adjustment Rate এর ব্যবহার :

প্রাথমিক অবস্থায় Declarant Value ও New value সমান থাকে। Declared Value হতে Reference Value (Test Value) বেশী হলে, তা Val. note ট্যাবের New value বক্সে Input দিতে হবে। এই Input দেওয়ার ফলে বিল অব এন্ট্রির ৪৫ নম্বর বক্সে Adjustment Rate স্বয়ংক্রিয়ভাবে পরিবর্তন হবে। একইভাবে, Adjustment Rate পরিবর্তন করলে New value স্বয়ংক্রিয়ভাবে পরিবর্তন হবে।

প্রাথমিক অবস্থায় নিম্নরূপভাবে প্রদর্শিত হয়:

CRF/EXP No AA	UP/UD	100.00	code
100.00+0.00+100.00+0.00-0.00	Dec.U.Price	Ass.U.Price	45 Adjustment
A.D. 203 101 102	0.10	0.10	1.0000
	41 bis Write-off units	46 Statistical value	

New value: 100.00

Report management

Transaction value Identical goods Similar goods HS wise

User access control  RO Approval

### New value, Adjustment Rate পরিবর্তনের পরবর্তী অবস্থা

XXX	41 Quant./Units	42 Item Price	43 V.M.
CRF/EXP No T		100.00	code
100.00+0.00+100.00+0.00-0.00	Dec.U.Price	Ass.U.Price	45 Adjustment
A.D. 203 101 102	0.10	0.10	1.5000
	41 bis Write-off units	46 Statistical value	
			16,247.79

47 Calculation of

Type	Tax base	Rate	Amount	MP	48 Account Current No	49 Warehouse Number / Period

New value: 150.00

Report management

Transaction value Identical goods Similar goods HS wise

User access control  RO Approval

সহকারী রাজস্ব কর্মকর্তা তাঁর ভ্যালুয়েশন সংক্রান্ত কার্যক্রম সম্পন্ন করার পর নিম্নের verify আইকনে ক্লিক করে verify সম্পন্ন করতে হবে।

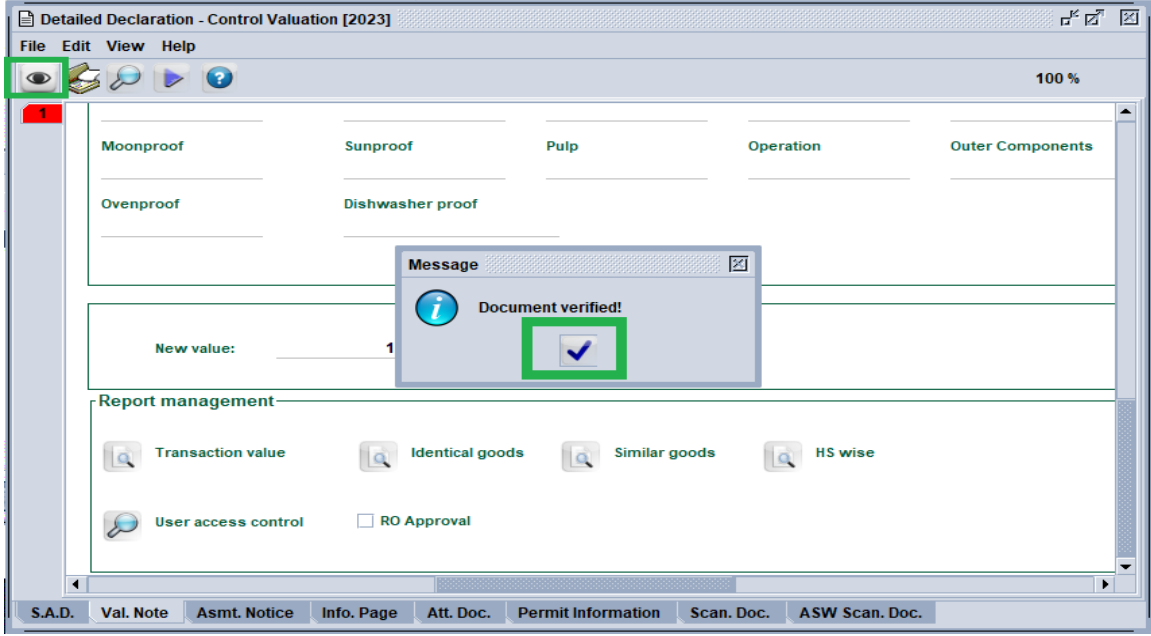

Verify সম্পন্ন হলে নিম্নের চিত্রানুযায়ী Control Valuation এ ক্লিক করে ভ্যালুয়েশন কার্যক্রম সমাপ্ত করতে হবে।

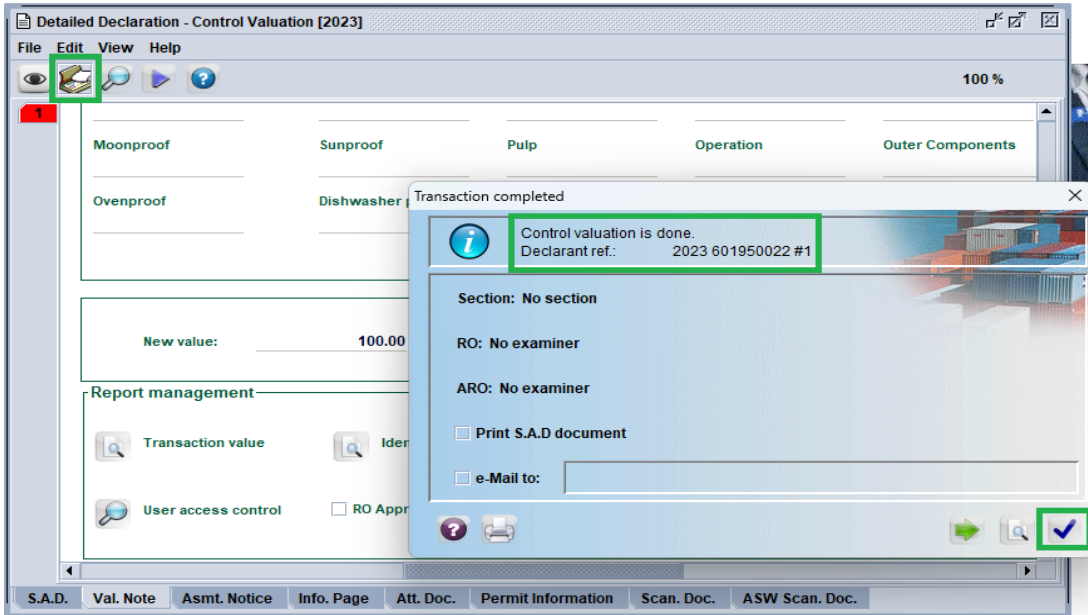

## 8। রাজস্ব কর্মকর্তার কার্যক্রম:

রাজস্ব কর্মকর্তা সহকারী রাজস্ব কর্মকর্তার জন্য প্রযোজ্য পদ্ধতি অনুসরণ করে ফাইগারে বিল অব এন্ট্রি প্রদর্শিত হবার পর মাউসের Right Button Click করে **Control Valuation** এর মাধ্যমে বিল অব এন্ট্রি Retrieve করবেন। সহকারী রাজস্ব কর্মকর্তা প্রযোজ্য ক্ষেত্রে **Transaction Value, Identical goods, Similar Goods, HS wise** রিপোর্ট চালিয়েছেন কিনা এবং সে আলোকে New Value কিংবা Adjustment Rate এ পরিবর্তন সাধন করেছেন কি না, তা পুনঃনিরীক্ষণ করবেন।

সহকারী রাজস্ব কর্মকর্তা কর্তৃক সম্পাদিত কার্যক্রম যথাযথ বিবেচিত না হলে রাজস্ব কর্মকর্তা পুনরায় রিপোর্টসমূহ চালাতে পারবেন এবং Adjustment Rate বা New value -তে পরিবর্তন সাধন করতে পারবেন। তাছাড়া, নিম্নের চিত্রে প্রদর্শিত User Access Control প্রয়োগের মাধ্যমে সহকারী রাজস্ব কর্মকর্তা রিপোর্ট Generate করেছেন কিনা, তা নিশ্চিত করবেন।

অতপরঃ রাজস্ব কর্মকর্তা RO Approval এ ক্লিক করবেন।

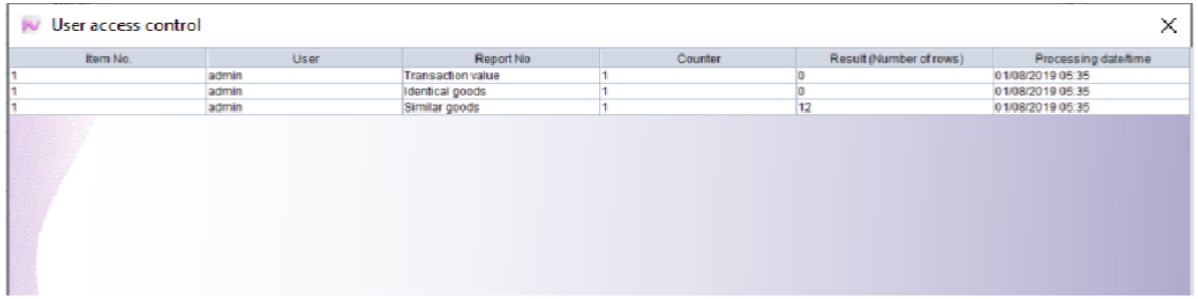

Item No	User	Report No	Counter	Result (number of rows)	Processing date/time
1	admin	Transaction value	1	0	01/08/2019 05:35
1	admin	Identical goods	1	0	01/08/2019 05:35
1	admin	Similar goods	1	12	01/08/2019 05:35

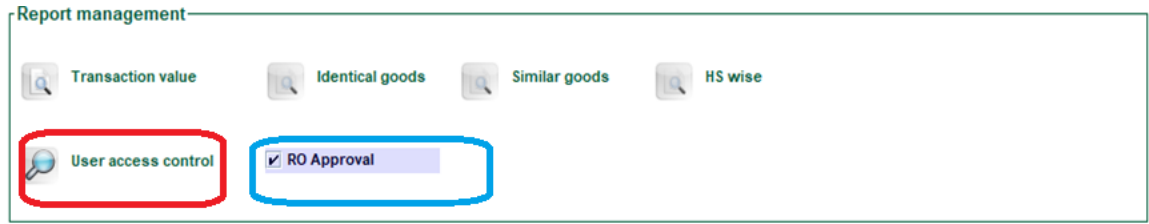

উপরিউক্ত কার্যক্রম সম্পন্ন হবার পর নিম্নের চিত্রের ন্যায় **Control Valuation** আইকন ক্লিক করে ভ্যালুয়েশন সংক্রান্ত সম্পন্ন করবেন।

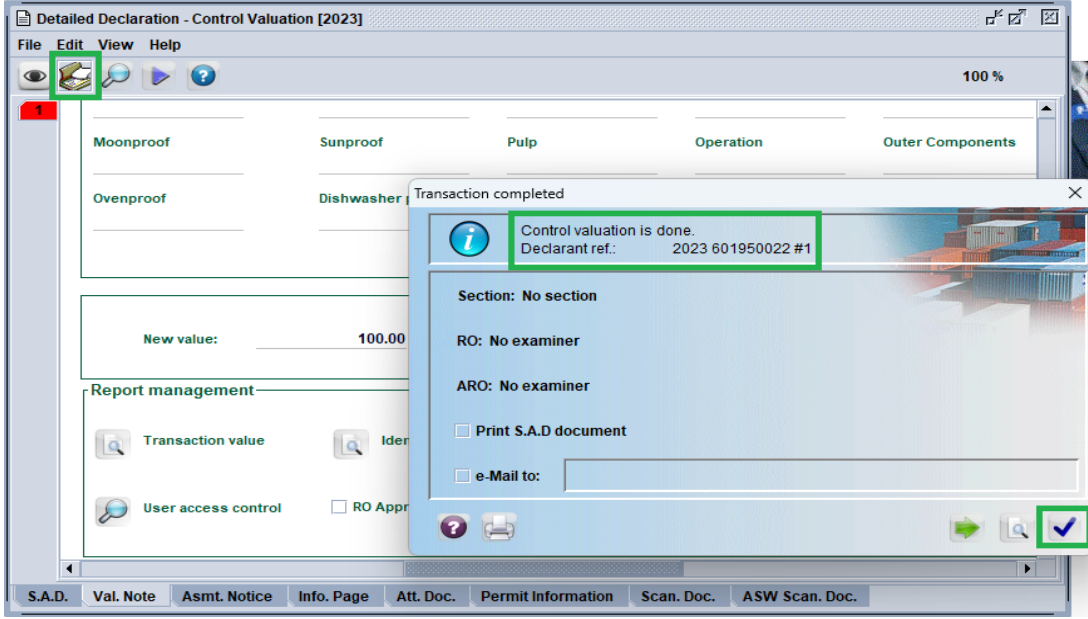

উপরোক্ত উপায়ে রাজস্ব কর্মকর্তা **Control Valuation** সম্পন্ন করার পর নিম্নের চিত্রানুযায়ী তিনি Re-route to green বা বিল অব এন্ট্রি Assessment করবেন।



উল্লেখ্য যে, সহকারী রাজস্ব কর্মকর্তা ভ্যালুয়েশন রিপোর্টসমূহ না চালালে রাজস্ব কর্মকর্তা বিল অব এন্ট্রি Assessment করতে সক্ষম হবেন না। নিম্নের Error message দেখাবে।

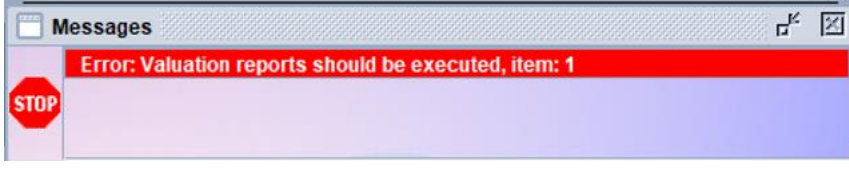

সেক্ষেত্রে রাজস্ব কর্মকর্তাকে রিপোর্টসমূহ চালিয়ে Control Valuation সম্পন্ন করে Re-route to green বা বিল অব এন্ট্রি Assessment সম্পন্ন করবেন।

====The End=====